

OPEN DAY

Le nostre scuole possono essere visitate nei seguenti giorni:

- da lunedì 20 novembre a venerdì 24 novembre 2023 dalle 11.00 alle 12.30
- da lunedì 11 dicembre a venerdì 15 dicembre 2023 dalle 11.00 alle 12.30
- venerdì 15 dicembre 2023 dalle 16.15 alle 17.15
- da lunedì 8 gennaio a venerdì 12 gennaio 2024 dalle 11.00 alle 12.30
- sabato 13 gennaio 2024 dalle 9.30 alle 12.00

ISCRIZIONI

Le iscrizioni saranno aperte per tutto il mese di gennaio 2024



I moduli per le iscrizioni sono disponibili presso l'ufficio di Segreteria lunedì, mercoledì e venerdì dalle 11.30 alle 13.00 martedì dalle 15.00 alle 16.30

 in Piazza S. Ponziano 6

Tel.: 0583494108/09

Fax: 0583464294

<https://www.icluccacentrostorico.it>

email: luic848009@istruzione.it

**Ricordiamo di portare
al momento dell'iscrizione
il Codice Fiscale del bambino/a**



**Istituto Comprensivo Statale
Lucca Centro Storico**

ISCRIZIONI INFANZIA 2023-2024

Scuola dell'Infanzia Il Giardino



Scuola dell'Infanzia Il Girasole



COSA FACCIAMO

Per far sì che i bambini imparino a star bene insieme e si sentano sicuri nell'affrontare nuove esperienze, le nostre Scuole perseguono le seguenti finalità:

- maturazione dell'identità personale, della fiducia in sé stessi e nelle proprie capacità;
- conquista dell'autonomia personale, operativa e sociale;
- sviluppo delle competenze attraverso l'acquisizione di capacità motorie, comunicative, espressive, cognitive, logico-matematiche;
- sviluppo del senso di cittadinanza, acquisendo norme di comportamento e di relazione.

Per fare ciò, oltre che puntando sulla didattica quotidiana, facciamo varie uscite sul territorio e portiamo avanti diversi progetti, anche avvalendoci della collaborazione di personale

esterno:



accoglienza



biblioteca



lingua inglese



orto



musica

... e tanto altro!

Vieni a visitarci!

SCUOLA DELL'INFANZIA IL GIARDINO

Sita in: Via dell'Orto Botanico
tel. 0583 467810

Da lunedì a venerdì 8.00 - 16.00

Il servizio mensa è offerto in 2 turni distinti (1° turno 11,30, 2° turno 12,30). Gli alunni possono uscire prima del tempo mensa o al termine, oppure dalle 15.30 alle 16.00.

Gli ambienti scolastici, allegri e confortevoli, sono disposti su un unico livello:

- 5 sezioni (3 omogenee e 2 eterogenee), tutte dotate di Lim
- grande ingresso-corridoio
- un ampio salone, recentemente dipinto con colori vivaci e corredato di nuove attrezzature per giochi motori
- giardino attrezzato
- spazio biblioteca



SCUOLA DELL'INFANZIA IL GIRASOLE

Sita in: Piazzale Verdi
tel. 0583 418735

Da lunedì a venerdì 8.00 - 16.00

E' previsto un servizio di post-scuola dalle 16.00 alle 17.00 su richiesta. Il servizio è gestito da una cooperativa esterna.

La mensa si svolge alle ore 12.00 per tutte le sezioni. Gli alunni possono uscire prima del tempo mensa (alle 11.45), dalle 13.00 alle 14.00, oppure dalle 15.00 alle 16.00.

Per le attività comuni disponiamo di spazi accoglienti e a misura di bambino:

- 3 sezioni a funzionamento prevalentemente omogeneo dotate di Lim
- un salone con Lim e stanza dedicata alle attività per piccolo gruppo
- una grande palestra per attività motoria
- un'aula biblioteca
- un grande giardino alberato con pavimentazione antiurto e giochi da esterno

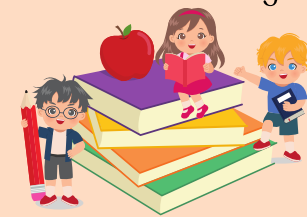

interculturalità